

ALL' ACI PERUGIA
ALL' ACI TERNI
AL 118 UMBRIA SOCCORSO
ALLA CROCE ROSSA ITALIANA DI PERUGIA
ALLA BUSITALIA SITA NORD SRL
AL C.C.I.S.S.
ALLA CONTI PIANTE RIETI S.R.L.
AL COMANDO PROVINCIALE CARABINIERI FORESTALE DI PERUGIA
AL COMANDO PROVINCIALE CARABINIERI PERUGIA
SPETT.LE COMUNE DI CASCIA
SPETT.LE COMUNE DI MONTELEONE DI SPOLETO
AL COMANDO PROVINCIALE GUARDIA DI FINANZA TERNI
AL COMANDO PROVINCIALE GUARDIA DI FINANZA PERUGIA
ALLA SEZIONE POLIZIA STRADALE DI TERNI
ALLA SEZIONE POLIZIA STRADALE PERUGIA
ALLA PREFETTURA DI TERNI
ALLA PREFETTURA DI PERUGIA
ALLA PROTEZIONE CIVILE DI PERUGIA
ALLA PROVINCIA DI TERNI
ALLA PROVINCIA DI PERUGIA
ALLA QUESTURA DI TERNI
ALLA QUESTURA DI PERUGIA
AL COMANDO PROVINCIALE VIGILI DEL FUOCO DI PERUGIA
ALL' ANAS SPA DIREZIONE GENERALE DIREZIONE OPERATION E COORDINAMENTO TERRITORIALE
ALL' ANAS SPA DIREZIONE GENERALE DIREZIONE RELAZIONI ESTERNE E RAPPORTI ISTITUZIONALI
ALLA SALA OPERATIVA COMPARTIMENTALE
ALLA SALA OPERATIVA NAZIONALE
ALL' U.R.P. - PERUGIA
ALL' UFFICIO TRASPORTI ECCEZIONALI
A ANGELO PIERGENTILI
A DANIELE MARMOTTA
A DANTE RANCANI
A FILIPPO BARGELLI
A GIULIO PETRIZZELLI

Struttura Territoriale Umbria

Via XX Settembre, 33 - 06121 Perugia - T [+39] 07557491 - F [+39] 0755722929
Pec anas.umbria@postacert.stradeanas.it - www.stradeanas.it

Anas S.p.A. - Gruppo Ferrovie dello Stato Italiane

Società con socio unico soggetta all'attività di direzione e coordinamento di Ferrovie dello Stato Italiane S.p.A. e concessionaria ai sensi del D.L. 138/2002 (convertito con L. 178/2002)

Sede Legale: Via Monzambano, 10 - 00185 Roma - T [+39] 06 44461 - F [+39] 06 4456224

Pec anas@postacert.stradeanas.it

Cap. Soc. € 2.269.892.000,00 - Iscr. R.E.A. 1024951 - P.IVA 2133681003 - C.F. 80208450587



A VINCENZO DE LUCIA

OGGETTO

Gestione della viabilità - Regolamentazione della circolazione

* Tratta SS 320 DI CASCIA dal km 0+000 al km 10+600, Direzione Cascia e direzione Spoleto in tratti saltuari, Provvedimenti: senso unico alternato mediante impianto semaforico o movieri

* Tratta SS 471 DI LEONESSA dal km 0+000 al km 15+785, Direzione Cascia e direzione Leonessa in tratti saltuari, Provvedimenti: senso unico alternato mediante impianto semaforico o movieri

Con riferimento all'oggetto, si trasmette l'Ordinanza n. **333/2021/PG**

ORDINANZA N. 333/2021/PG

RESPONSABILE STRUTTURA TERRITORIALE

PREMESSO

- Che lungo le SS.SS. n. 320 "di Cascia" e n. 471" Leonessa" è necessario effettuare dei lavori di potatura, taglio alberi pericolosi e taglio erba, al fine di mantenere le condizioni di sicurezza della circolazione stradale,
- Che l'Impresa Conti Piante srl è aggiudicataria dei lavori di interventi straordinari di taglio alberature e sfalcio erba lungo le SS.SS. ex provinciali di rientro del CMB e che ha richiesto apposita ordinanza per l'esecuzione dei lavori.

VISTO

il D. Lgs n. 285 del 30/04/1992 "Nuovo Codice della Strada";

il Regolamento di Esecuzione approvato con D.P.R. del 16/12/1992 n. 495;

il D.M. del 10 luglio 2002 contenente il "Disciplinare tecnico relativo agli schemi segnaletici, differenziati per categoria di strada, da adottare per il segnalamento temporaneo";

il Decreto Interministeriale 04/03/2013 recante i "Criteri generali di sicurezza relativi alle procedure di revisione, integrazione e apposizione della segnaletica stradale destinata alle attività lavorative che si svolgono in presenza di traffico veicolare";

il parere del Responsabile C.M. B;

- La procura del 01/10/2019, repertorio n. 84133

CONSIDERATO

Che è necessario procedere alla emissione di formale ordinanza per consentire l'esecuzione dei lavori.

ORDINA

* senso unico alternato mediante impianto semaforico o movieri su SS 471 DI LEONESSA dal km 0+000 al km 15+785, Direzione Cascia e direzione Leonessa in tratti saltuari, a partire dal 14/06/2021 fino al 2/07/2021 nella fascia oraria dalle 07:00 alle 18:00 esclusi i giorni festivi; interesserà tutti gli utenti.

* senso unico alternato mediante impianto semaforico o movieri su SS 320 DI CASCIA dal km 0+000 al km 10+600, Direzione Cascia e direzione Spoleto in tratti saltuari, a partire dal 14/06/2021 fino al 2/07/2021 nella fascia oraria dalle 07:00 alle 18:00 esclusi i giorni festivi; interesserà tutti gli utenti.

- Tutta la segnaletica dovrà essere conforme a quanto previsto dal Codice della Strada e dal Decreto del Ministero delle Infrastrutture e dei Trasporti del 22 Luglio 2002 e dovrà essere apposta e mantenuta costantemente in efficienza dalla **Soc. "Conti Piante srl"** che resta unica responsabile, civile che penale, per danni arrecati a terzi e cose in dipendenza di difetto o inefficienza della segnaletica sollevando l'Anas Spa ed il personale da essa dipendente da qualsiasi pretesa e molestia anche giudiziaria.
- La "**Conti Piante srl**" ha inoltre comunicato che il responsabile del cantiere è il **geom. Conti Gaetano cell 335 7573019**, che dovrà comunicare alla Sala Operativa Compartimentale (SOC), telefonicamente allo 075.39.57.83 ovvero via mail soc.pg@stradeanas.it, l'avvenuta effettiva installazione e disinstallazione del cantiere stradale in oggetto.
- Sono incaricati di far osservare la presente ordinanza i funzionari e gli agenti di cui all'art. 12 del Codice della Strada (D.Lgs 285/1992).

RESPONSABILE STRUTTURA TERRITORIALE
(LAMBERTO NICOLA NIBBI)

TAVOLA 62

*Cantiere mobile assistito
da moviere su strada
ad unica carreggiata*

Nota:

Questo tipo di cantiere mobile è ammesso solo in caso di strade interessate da traffico modesto, tale da non richiedere l'istituzione di sensi unici alternati. La distanza tra il moviere e il veicolo operativo è funzione della velocità massima ammessa sulla strada



TAVOLA 64

*Lavori sulla carreggiata
con transito a
senso unico alternato*

TAVOLA 64

*Lavori sulla carreggiata
con transito a
senso unico alternato*

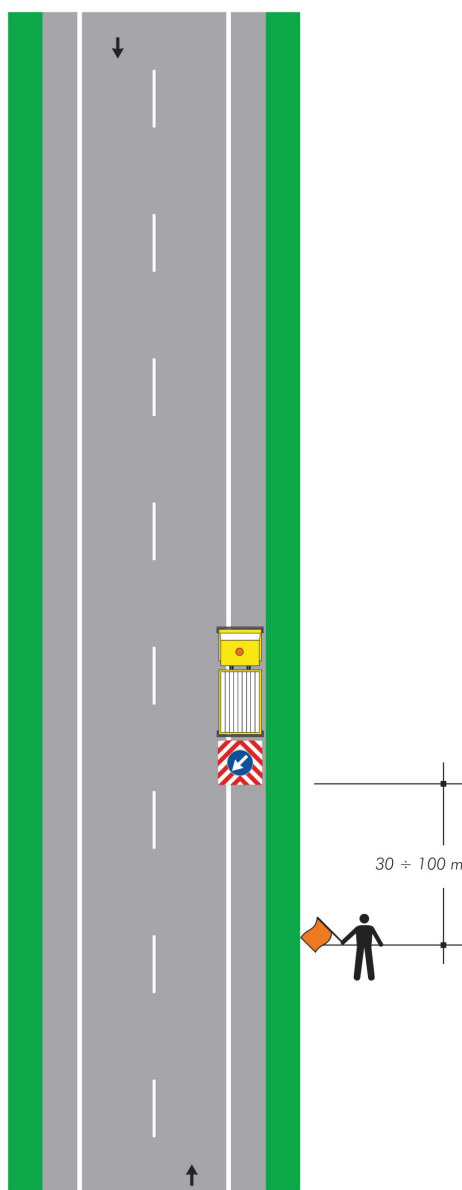
NOTA: la sezione disponibile, inferiore a 5,60 m, richiede la segnalazione di senso unico alternato

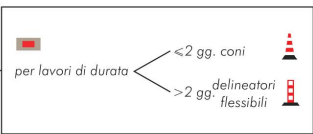

Solo per lavori
di durata > 7 gg.

Segnaletica
orizzontale
temporanea

A rectangular sign with a thick black border and a yellow center, representing a temporary horizontal traffic sign.



TAVOLA 71

Cantiere non visibile
dietro una curva

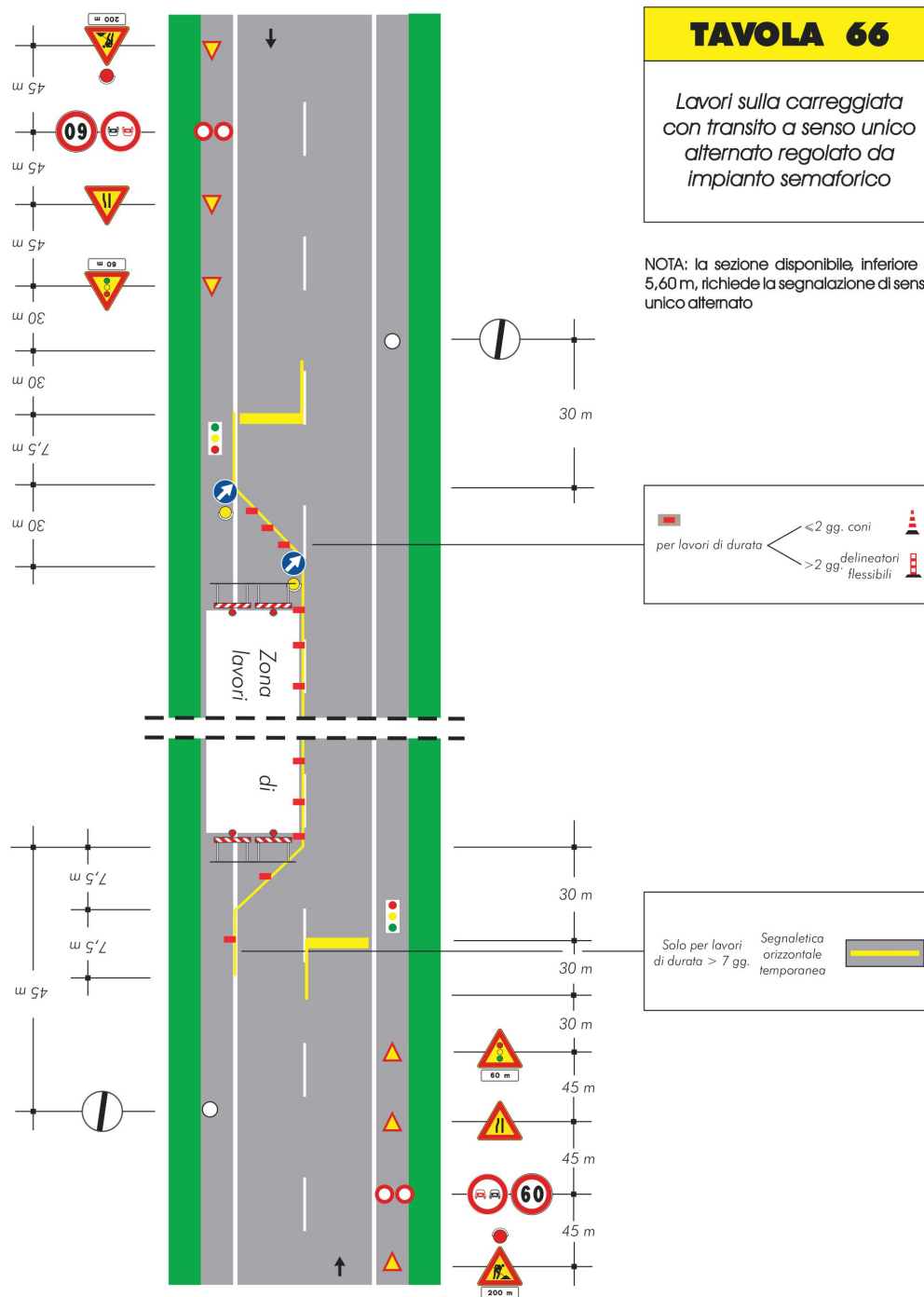